



SINDACO  
Dott. Egidio Enrico Pedrini

RESPONSABILE DEL PROCEDIMENTO  
Arch. Ruggero Pezzati

GARANTE DELLA COMUNICAZIONE  
Geom. Giuliano Lorenzelli

GRUPPO DI PROGETTAZIONE

Arch. Silvia Viviani  
Arch. Teresa Arrighetti  
Arch. Pian.Terr. Letizia Coltellini  
Dott. Geol. Fabrizio Alvares  
Dott. Agr. Rosalba Saba

U.T.O.E. 2 Vallata del Gordana

Progetto - Il Territorio Urbanizzato

COLORETTA  
DISCIPLINA DEGLI INSEDIAMENTI ESISTENTI E DELLE  
TRASFORMAZIONI

TU.PR  
05.a

Ottobre 2015 - Consegna per l'Adozione  
Adozione Del. C.C. n. 36 del 30/11/2015

scala 1:2.000

DATAZIONE DELL'EDIFICATO, VIABILITA' STORICA E BENI ED ELEMENTI DI VALORE STORICO E CULTURALE

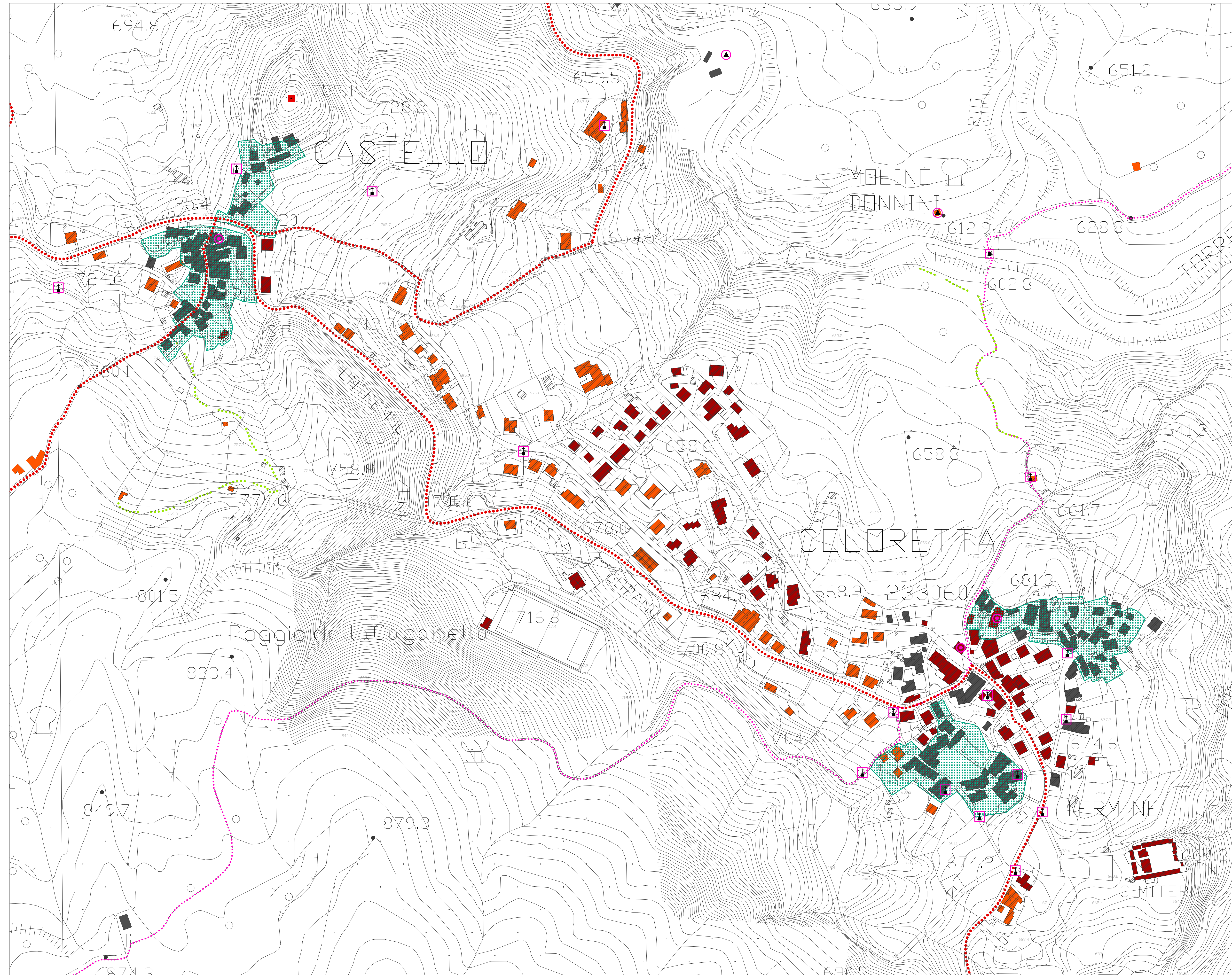

- Aree di degrado del patrimonio edilizio esistente (Del. C.C. n.20 del 25/06/2010)
- Datazione dell'edificato**
- Edificato presente al 1826
- Edificato presente al 1978
- Edificato presente al 1998
- Viabilità storica e percorsi minori di interesse locale**
- Viabilità storica
- Sentieri
- Mulattiere
- Beni ed elementi di valore storico e culturale**
- Maestà
- Chiesa, cappella, oratorio
- Ponti storici
- Mulini
- Ritrovamenti archeologici \*

\* Fonti:  
- Dott.ssa E. Paribeni, Dott.ssa R. Iardella, Dott.ssa R. Lanza (a cura di), Indagine e schedatura dei siti archeologici del Comune di Zeri, Comune di Zeri, Soprintendenza per i Beni Archeologici della Toscana, 2011  
- Dott.ssa R. Iardella, Dott.ssa R. Lanza (a cura di), Zeri-Castello. Indagini preliminari presso il castello, Soprintendenza per i Beni Archeologici della Toscana, agosto 2010